

創立 80 周年記念事業実行委員会

第四回実行委員会 次第

- 日 時 平成30年12月5日(水) 19:00~20:00
- 場 所 石川県立小松工業高等学校内 同窓会館2階第ホール
- 挨 拶 創立80周年記念事業実行委員会 委員長 村先 憲之
石川県立小松工業高等学校同窓会 会長 宮川 吉男
石川県立小松工業高等学校 学校長 林 純一郎
- 議 題
- 1) 経過報告 資料P1~P5参照
 - ・実行委員会名簿、工程表、組織図、入金状況
 - ・12月5日現在 ¥10,572,287円(615口)
【個人503口:¥4,669,284円/企業112口:¥5,903,000円】
 - 2) 募金活動について
 - ・同窓会会員への対応(ex 打越町)
※地図、名簿、個別訪問マニュアル
別添資料参照
 - 2) その他
 - ・企業(法人)訪問者と礼状 別添資料参照
※入金状況一覧(11月15日現在)
 - ・名刺作成記入用紙 資料P6参照
 - ・各委員会の開催
 - ・
- 挨 拶 創立80周年記念事業実行委員会 副委員長

石川県立小松工業高等学校創立80周年記念事業工程表

平成30年12月5日

	実行委員会 同窓会	事務局	式典 委員会	記念事業 委員会	総務 委員会	募金 委員会	記念誌 委員会
H29	8月	準備会 8.8 実行委員会 8.24	学校側委員要請=8.22 印鑑・ゴム印			訪問企業リスト	
	9月		領収書 通帳	記念講演者要請			
	10月	加賀支部設立	式典日にち検討			会員リスト	
	11月	関西支部総会					
	12月	幹部忘年会				趣意書作成	
H30	1月	実行委員会 1.29	第1回会議 1.18		記念事業決定	趣意書決定	第1回会議 1.24
	2月	支部長会議 2.8	趣意書発送 2.28				
	3月						
	4月		第2回会議 4.16 式典日を決定	記念パーティ会場検討・決定 記念講演会場検討・決定			学校打合せ 4.26
	5月	役員会 5.14	第3回会議 5.24				第2回会議 5.24
	6月	常任理事会6.23 実行委員会 6.28			第1回会議 6.13	知事要請文書	会報2号打合6.4
	7月	白山能美/総会7.1 同窓会総会 7.21	■知事要請 7.11				第3回会議 7.6 企業訪問分担 企業訪問
	8月	中京/総会 8.5			学校打合せ 8.23	企業礼状	会報2号打合8.17 第4回会議 8.23 企業訪問
	9月						会報2号打合9.18 第5回会議 9.25
	10月	関西/総会10.20					加賀支部 10.4 会報2号発刊 第6回会議 10.23
	11月	関東/総会11.24					白山能美 11.19 小松地区 11.30
	12月	実行委員会12.5					白山能美 12.18
H31	1月			記念式典内容検討	招待者リスト作成 記念品選定	同窓会員宅訪問	原稿依頼
	2月				招待者決定		
	3月			記念式典決定		同窓会員宅訪問	記念誌作成
	4月				記念事業発注	招待状発送	
	5月						
	6月	中京/総会 6.30				式典パンフ作成	
	7月	白山能美支部総会					
	8月						
	9月				記念事業進呈	招待者出欠確認 会員・先生・生徒	募金最終
	10月	■総会 10.19		記念式典・講演 記念パーティ			記念誌発行
	11月	関西支部総会	反省会			礼状発送	
	12月						
MEMO							

石川県立小松工業高等学校 創立80周年記念事業実行委員会組織

平成30年12月5日

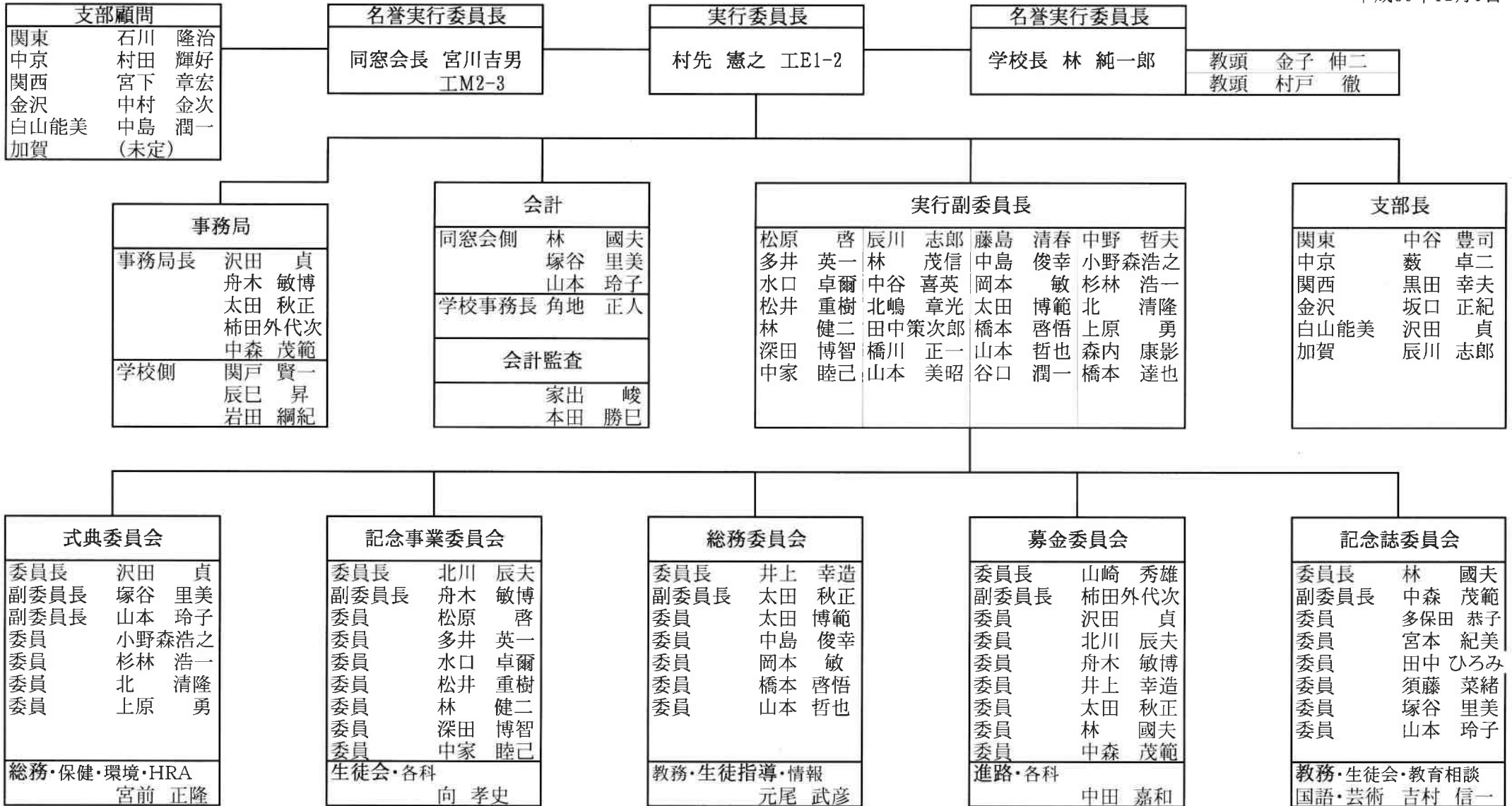

[業務]
 記念式典
 記念講演

[業務]
 記念事業

[業務]
 招待状・礼状・出欠
 趣意書・粗品・記念品
 情宣・対県・式典パンフ?

[業務]
 募金企画立案
 訪問企業
 募金活動

[業務]
 原稿依頼
 部数掌握
 送付手配

入出金明細照会

口座
振替：00740-2-42278 (代表) 現在高：10,572,284円
明細種別
入出金

平成 30 年 ¹¹ ~~10~~ 月 ⁶ ~~5~~ 日 ~ 平成 30 年 12 月 5 日 の結果を表示しています。

表示件数：¹⁰~~27~~件 表示順序：昇順

取引年月日	受入口数 受入金額	払出口数 払出金額	取扱種別 備考	現在高
30-11-06	2口 35,000円		通常払込 (新帳票)	9,352,284円
30-11-07	1口 10,000円		通常払込 (新帳票)	9,362,284円
30-11-09	3口 45,000円		通常払込 (新帳票)	9,407,284円
30-11-14	1口 800,000 円		通常払込 (新帳票) ・ 本人	10,207,284円
30-11-15	2口 110,000 円		通常払込 (新帳票)	10,317,284円
30-11-19	1口 100,000 円		通常払込 (新帳票)	10,417,284円
30-11-22	1口 20,000円		通常払込 (新帳票)	10,437,284円
30-11-26	3口 20,000円		通常払込 (新帳票)	10,457,284円
30-11-30	1口 50,000円		通常払込 (新帳票)	10,507,284円
30-12-03	1口 65,000円		通常払込 (新帳票) ・ 本人	10,572,284円

表示件数：¹⁰~~27~~件